efa – Evangelische Funk-Agentur
efs – Evangelisches Fernsehen

Wir sind täglich im Radio zu hören und im Fernsehen zu sehen: im laufenden Programm und zu folgenden Sendezeiten

Schweinfurt
Radio Primaton „Wort in den Tag“
MO bis FR 9:53 Uhr sowie im
Kirchenmagazin „Kreuz und Quer“
SO 8 bis 10 Uhr

Coburg
RadioEINS „Wort in den Tag“
MO bis FR 5:50 Uhr sowie SO 8 bis 12 Uhr

Kulmbach
Radio Plassenburg „Auf ein Wort“
MO bis FR 11:55 Uhr, SA 6:58 Uhr, SO 9:50 Uhr
sowie das **Kirchenmagazin „Ab in den Sonntag“**
SO 9 bis 10 Uhr

Hof
Radio Euroherz „Gedankenstrich“
MO bis FR 5:28 Uhr, SO 8:50 sowie das **Kirchenmagazin „Ab in den Sonntag“** SO 8 bis 9 Uhr

TV Oberfranken „Grüß Gott Oberfranken“
jeden vierten MI im Monat 14.30, 16.45, 18:45 Uhr sowie DO 19:30, FR 21:45 Uhr, SA 13:30 Uhr und 21.45 Uhr, SO 7.30 Uhr, MO 12.30 Uhr

Würzburg
Radio Charivari „Wort zum Tag“
MO bis FR 5:55 Uhr

Kirchenmagazin „Cappuccino“
SO 8 bis 10 Uhr, unter der Woche zwischen 14 bis 16 Uhr

Bayreuth
Mainwelle „Gedanken zum Tag“
MO bis SA 8:58 Uhr und SO 7:58 Uhr

Weiden
Radio Ramasuri „Gedanken zum Tag“
DI und FR 5:58 Uhr, SO 7:10 Uhr sowie im
Kirchenmagazin „Sonntagshaferl“, SO 7 bis 9 Uhr

Regensburg
Radio Charivari „Gedanken zum Tag“
MO bis FR 5:05 Uhr sowie im **Kirchenmagazin „Kirche und Soziales“**
SO 7 bis 9 Uhr

Hubert Mauch
Hörfunkredakteur Ostbayern

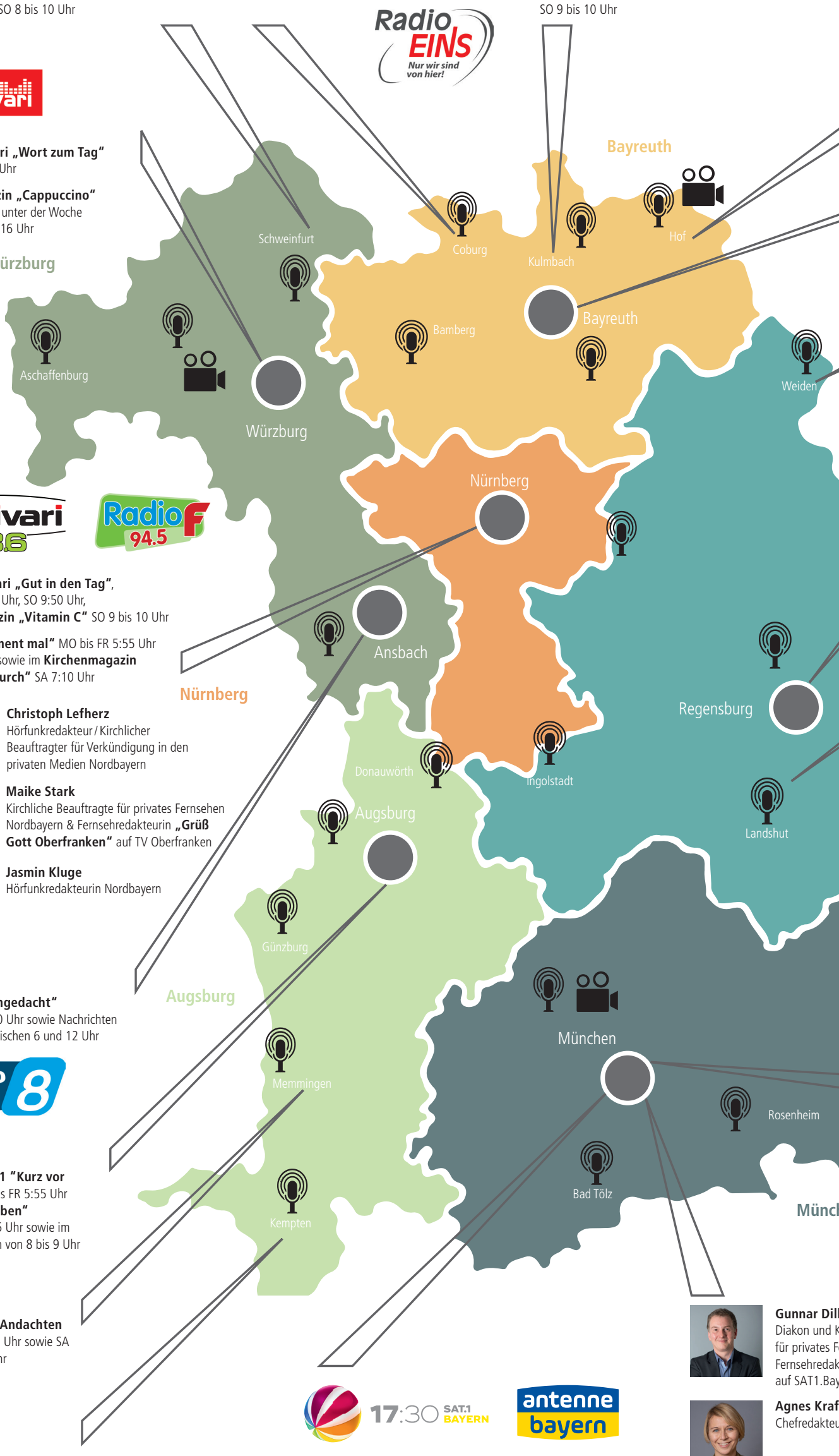

Nürnberg
Radio Charivari „Gut in den Tag“,
MO bis FR 4:57 Uhr, SO 9:50 Uhr,
Kirchenmagazin „Vitamin C“ SO 9 bis 10 Uhr

Radio F „Moment mal“ MO bis FR 5:55 Uhr und 20:55 Uhr sowie im **Kirchenmagazin „Power of Church“** SA 7:10 Uhr

Christoph Lefherz
Hörfunkredakteur / Kirchlicher Beauftragter für Verkündigung in den privaten Medien Nordbayern

Maike Stark
Kirchliche Beauftragte für privates Fernsehen Nordbayern & Fernsehredakteurin **„Grüß Gott Oberfranken“** auf TV Oberfranken

Jasmin Kluge
Hörfunkredakteurin Nordbayern

Ansbach
Radio 8 „Nachgedacht“
MO bis FR 19:40 Uhr sowie Nachrichten und Beiträge zwischen 6 und 12 Uhr

Landshut
Radio Trausnitz
Kirchenmagazin SO 8 bis 9 Uhr

Passau
Unser Radio Kirchenmagazin
SO 9 bis 11 Uhr

Straubing
Radio AW Kirchenmagazin
SO 8 bis 9 Uhr

Augsburg
HITRADIO RT1 “Kurz vor Sechs“ MO bis FR 5:55 Uhr
„Kurz vor Sieben“
SA und SO 6:55 Uhr sowie im Kirchenmagazin von 8 bis 9 Uhr

Memmingen
Hitradio RT1 Andachten
MO bis FR 5:55 Uhr sowie SA und SO 6:55 Uhr

Kempten
Radio RSA „Gedacht-Gesagt“
SO 8:55 Uhr

Christine Büttner
Hörfunkredakteurin Antenne Bayern / Fernsehmoderatorin
„Lebensformen“
„Kirche in Bayern“

Martina Klecha
Redaktion efa & efs

Elke Zimmermann
Hörfunk- und Fernsehredakteurin
„Kirche in Bayern“

Gunnar Dillschneider
Diakon und Kirchlicher Beauftragter für privates Fernsehen Südbayern & Fernsehredakteur **„Lebensformen“** auf SAT1.Bayern

Agnes Krafft
Chefredakteurin efa & efs

Judith Metzger
(derzeit in Mutterschutz/Elternzeit)
Pfarrerin und Kirchliche Beauftragte für Verkündigung in den privaten Medien Südbayern

München
Antenne Bayern „Nachgedacht“, SO bis DO jede zweite Woche 21:57 Uhr; alle 3 Wochen SO 6-9 Uhr im Kirchenmagazin; täglich als Kirchenreporter in den News

SAT.1 Bayern Regional „Lebensformen“, das Magazin des evang. Fernsehens, jeden letzten Samstag im Monat um 17:00 Uhr

„Kirche in Bayern“ das ökumenische Fernsehmagazin der evangelischen und katholischen Kirche in Bayern, wöchentlich auf allen TV-Regionalsendern in Bayern

Karte online unter:
www.sonntagsblatt.de/artikel/medien/aktuelle-radio-und-tv-tipps

Radio-Sendungen
Fernseh-Sendungen

Evangelischer Presseverband für Bayern e.V. (EPV)
Evangelische Funk-Agentur (efa)
Evangelisches Fernsehen (efs)